Disclaimer

All investments, including real estate, is speculative in nature and involves substantial risk of loss. We encourage investors to invest carefully. We also encourage investors to get personal advice from your professional investment advisor and to make independent investigations before acting on information that we publish. Much of our information is derived directly from information published by companies or submitted to governmental agencies on which we believe are reliable, but are without our independent verification. Therefore, we cannot assure you that the information is accurate or complete. We do not in any way warrant or guarantee the success of any action you take in reliance on our statements or recommendations.

Past performance is not necessarily indicative of future results. All investments carry risk and all investment decisions of an individual remain the responsibility of that individual. There is no guarantee that systems, indicators, or signals will result in profits or that they will not result in losses. All investors are advised to fully understand all risks associated with any kind of investing they choose to do.

Hypothetical or simulated performance is not indicative of future results. Unless specifically noted otherwise, all return examples provided in our websites and publications are based on hypothetical or simulated investing. We make no representations or warranties that any investor will, or is likely to, achieve profits similar to those shown, because hypothetical or simulated performance is not necessarily indicative of future results. Don’t enter any investment without fully understanding the worst-case scenarios of that investment.

GoodbyeMatrix (GBM) expressly calls attention to the fact that earnings generated abroad may also be subject to taxation in the home country of the client. In addition, GBM expressly advises every client to seek a consultation with a legal or tax advisor who is familiar with the personal financial and fiscal circumstances of the client, prior to the client taking any action. The consultation by a legal or tax advisor should, therefore, and in every case, occur prior to the conclusion of the contract with GBM. You, the client, are solely responsible for the adherence to all international tax responsibilities in your home country or abroad. GBM offers no liability towards the client or even third parties if the client does not fulfil his tax requirements, partially or in full. All website/presentation content made available by GBM merely serves to inform the user. GBM, author / publisher, endeavours at all times to exercise due care in the creation of the posted informational offers. However, GBM expressly assumes no warranty and / or liability in respect to the accuracy, the completeness, the timeliness or the availability.

The full range of content represents neither an individual recommendation nor is the content and presentation to be understood in terms of an invitation / request / offer to act, to avoid, to buy or to sell. All informational offers and presentations on these websites/presentations are exclusively oriented toward an independent and autonomous decision of the reader and do not replace a legal and / or a tax-law consultation. This is especially valid in view of all matters concerning legal or tax issues of the client, concerning the proper implementation of his plans and the thereof resulting legal and tax duties. These above-mentioned regulations and requirements are also valid in case that the user contacts GBM in writing, verbally or personally to request information or offers from GBM. The content of all information from GBM or from third parties, irrespective of what kind, towards the user, expressively does not serve as a replacement for a thorough consultation with an experienced lawyer or tax advisor, nor do they represent a recommendation or request to undertake or to refrain from certain actions. GBM, co-workers, and representative third parties give information, in all manner, without any liability. If the user enters into a contract with GBM to execute certain actions, then GBM rightly assumes that the user has consulted an applicable tax advisor or lawyer. In no case, is GBM liable towards the user or even towards third parties for actions or omissions that are the responsibility of the user or by him commissioned third parties. Only transmitted offers in writing and individually addressed to the user by GBM possess validity. The validity period of an offer that has been addressed to the user in general lies at 48 hours, should no deviating period have been agreed upon. The fundamental reservation concerning changes and errors applies for all publications, service offers, depictions, and prices.

Vermögensschutz & Internationalisierung

Mehr Handlungsfreiheit durch Internationalisierung - Voraussetzung, Möglichkeiten und Strategien zur Umsetzung

Welchen Risiken sind wir und unser Vermögen heute ausgesetzt?

Inflation / Geldentwertung und Bildung von Blasen - Simbabwe, Venezuela

Nullzinsen und Kapitalverkehrskontrollen - Zypern, Griechenland, Argentinien

Stagnierendes Wachstum, schwache Demografie und staatliche Überschuldung - viele westliche Länder

Staatlicher Repression und Forderungen von Dritten

Systemische Risiken im Finanzsystem

Verschärfende geopolitische Gefahrenlage

Cyberkriminalität

Ganzheitlicher Vermögensschutz?

Monetäre Absicherung

- Vermögensaufbau und -erhalt
- Generationenübergreifend (Estate Planning)

Persönliche Absicherung

Minimierung von staatlichem Eingriff

Persönliche Betrachtung und Risikobeurteilung immer erforderlich, denn jede Vermögenssituation ist einzigartig

Weitere Faktoren mit einbeziehen & betrachten

Zeit: Keine voreiligen und hektischen Entscheidungen treffen, auch dann wenn die Situation aussichtslos aussieht

Legalität: Vermögensschutz kann nur in einem sauberen legalen Rahmen geschehen

Steuerlast: Legale Steuerminimierung ist einer der wichtigsten Bestandteile des Vermögensschutzes (Steuerbelastung während der Lebzeit und danach)

Risiko: Das eigene Bedürfnis nach Sicherheit betrachten und Erwartungen klar definieren - Familie, Freunde und gesamtes Lebensumfeld betrachten

Was bedeutet Vermögensschutz?

Früher zielte Vermögensschutz hauptsächlich auf Renditemaximierung aus

Heute ist für viele vermögende Personen eher der nachhaltige Vermögenserhalt von großer Bedeutung

Der Spruch “Ohne Eigentum kein Zugriff” sollte überdacht werden. Nicht immer ist der Verlust der Handlungsmacht über Vermögen erwünscht.

Es ist irrelevant ob man das Vermögen selber geschaffen hat oder nicht. Für Vermögensschutz muss man verantwortlich und bewusst handeln.

Vermögen aufzubauen, ist harte Arbeit. Vermögen zu erhalten, ist ebenso harte Arbeit. Es ist Segen und Fluch zugleich.

Was ist Vermögen?

Finanzvermögen Geld, Wertpapiere, Immobilien, Edelmetalle, Kunst, etc.

Humanvermögen nicht unmittelbar in Geld bezifferbar - in einem Menschen innewohnenden Ressourcen wie Gesundheit, Motivation, Handlungsfähigkeit, Arbeitsvermögen, Wissen, freie Entfaltungsmöglichkeit, etc.

Sozialvermögen Beziehungsgeflechte einer Person wie Reputation, Netzwerk, Familie, Tradition, etc.

Zwischen diesen drei Vermögensarten gibt es Wechselwirkungen, welche das jeweilige Vermögen beeinflussen können.

Zusammenfassung: Vermögen schützen und nur selbstbestimmt aus der Hand geben

Vermögenswerte von substanzvernichtenden Investitionen fernhalten

Zugriffe von privater und öffentlicher Seite durch legale Gestaltung umgehen

In Generationen denken (Estate Planning) - Vermögensschutz welcher nur auf Lebzeit ausgelegt ist, ist nicht nachhaltig

Risiko bewusst machen, dass internationale Gestaltungen zunehmend als “grenzüberschreitende Grauzonen” oder “aggressive Vermögensplanung” angeprangert werden. Dies kann die eigene Reputation im sozialen Bereich schädigen und für Denunziantentum genutzt werden.


Problem: Welche Strategien kann ich bereits mit DACH-Wohnsitz umsetzen?

Bargeld halten

Bargeld bietet uns eine gewisse Handlungsfreiheit für Notfälle und verfügt über eine höhere Diskretion als Bankeinlagen wenn Banken Probleme bekommen.

Es ist zu empfehlen 3 bis 12 Monate der eigenen Lebenshaltungskosten in Bargeld (kleine Nominierungen) zu besitzen. 10.000 USD Zuhause können in einem Krisenfall weitaus mehr wert sein als 400.000 USD auf einem eingefrorenen Bankkonto.

Inflation, Diebstahl und Unfälle können aber große Summen auf einen Schlag vernichten.

Bei einem Insolvenzverfahren müsste auch Bargeldvermögen angegeben werden, um nicht illegal zu handeln.

Auslandsbankkonten

Auslandsbankkonten helfen einem das eigene Finanzvermögen global zu verteilen, sodass Zugriff schwieriger wird.

Konten im Ausland sind an sich nicht illegal und dürfen eröffnet werden. Bei Zinseinnahmen oder anderen Einkünften müssen diese im Wohnsitzstaat ordnungsgemäß versteuert werden.

Auch ist Steuerhinterziehung nicht möglich mit Auslandskonten und stellt eine Straftat dar!

Es kann mehr Diskretion in Jurisdiktionen erreicht werden, welche noch nicht an Austauschabkommen wie CRS teilnehmen.

Fallstricke bei gemeinsam genutzten Konten

Bei gemeinsam genutzten Konten von Ehegatten, sollte man zwischen Und- / Oder-Konten unterscheiden.

- Die meisten Ehegatten entscheiden sich für das Oder-Konto. Hier werden beide Lebenspartner Kontoinhaber. Das kann Schenkungssteuer auslösen, da die Finanzverwaltung von einer hälftigen Zurechnung des Guthabens ausgeht! Normale Lebenskosten uninteressant. Bei großen Beträgen wie Immobilienverkauf, Lebensversicherung, große Gehaltsunterschiede, Verkauf von Unternehmensbeteiligungen kann sich dies gravierend auswirken.

- Bei Und-Konten können beide nur gemeinsam handeln. Sind komplizierter und bei Erbfall kann nur der Erbe auf das Konto zugreifen (zusammen mit der anderen Person).

- Strikte Kontentrennung ist zu bevorzugen mit Vollmacht über den Tod hinaus, um die Hinzurechnung zu durchbrechen.

Kontooptionen in Georgien

Georgien ist ein guter Standort, um einfach und ohne Adressverifizierung Bank- und Paypalkonten zu eröffnen

Aktueller US-Iran Konflikt sollten unbedinkt beachtet werden!



Bankensystem im Überblick

Konten können ohne Probleme mit einem Reisepass für Ausländer ohne Wohnsitznachweis eröffnet werden!

Bisher kein automatischer Austausch (CRS/AIA)

hohe Verzinsung von Guthaben im weltweiten Vergleich

geringe Kontoführungsgebühren

sehr gutes Kartenportfolio

7,296 Milliarden Euro an Sichteinlagen zu 13,42 Milliarden BIP

Key Financial Indicators of the Georgian Banking Sector (in million GEL)*

Key Financial Indicators**	2018 Q 3	2017	2017 Q 3
Assets	37,782	34,594	32,313
Loan portfolio	24,967	22,301	20,324
Liabilities	33,042	30,159	28,100
Deposits****	21,889	19,782	18,349
Total Equity	4,740	4,435	4,212
Share Capital	986	929	921
Total Income*****	2,706	3,189	2,314
Interest income	2,417	2,762	1,996
Provision Expenses	337	201	115
Net profit after taxes	602	870	632

Non-performing loan rates for the Georgian banking sector

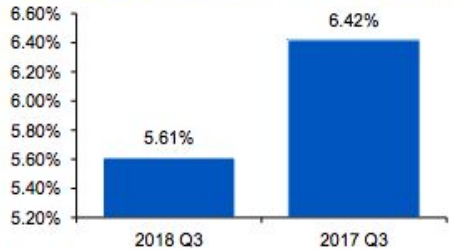

Quelle: https://home.kpmg/content/dam/kpmg/ge/pdf/2018/Georgian%20Banking%20Sector%20Overview_%20Q3%202018%20.pdf

Bankensystem

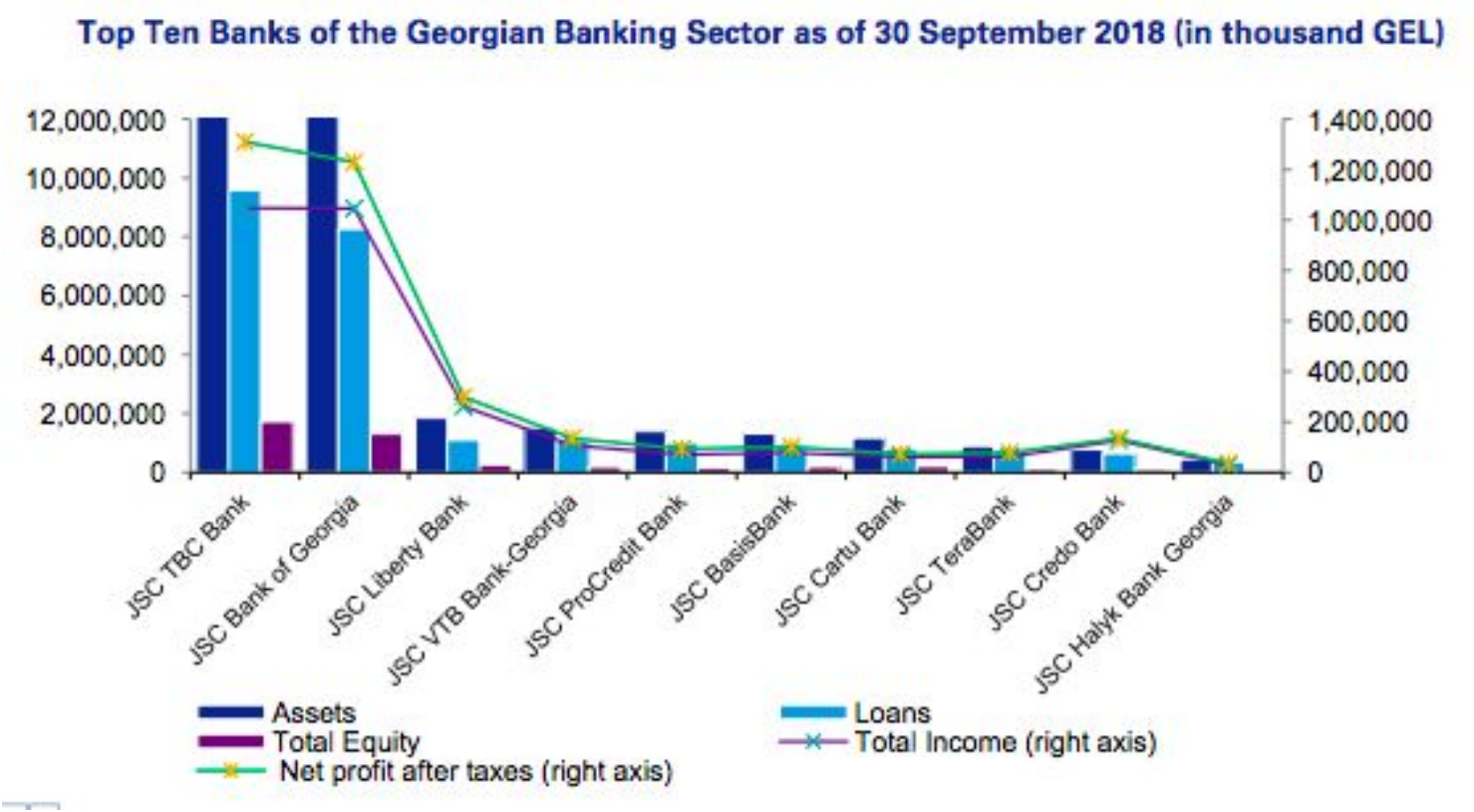

Quelle: https://home.kpmg/content/dam/kpmg/ge/pdf/2018/Georgian%20Banking%20Sector%20Overview_%20Q3%202018%20.pdf

Bankensystem und GEL



Abwertung des russischen Rubel zu Euro



GEL ist der Abwertung des Rubel gegenüber dem Euro gefolgt

Quelle: https://home.kpmg/content/dam/kpmg/ge/pdf/2018/Georgian%20Banking%20Sector%20Overview_%20Q3%202018%20.pdf

Welches Banking gibt es in Georgien?

Normales Retail Banking (BoG / TBC)

-> sehr günstig

-> gute Kartenoptionen vorhanden

-> kaum kompetente Ansprechpartner vorhanden

Priority Banking (SOLO oder TBC Status)

-> Vorstufe vor Private Banking

-> etwas besser geschultes Personal, teilweise immer noch Probleme

-> remote Banking möglich

Private Banking (BoG Wealth)

-> geschultes Personal

-> besonderer Fokus auf den Kunden

-> sehr hochwertige Kartenoptionen



Übersichtliche Kontentabelle

	SOLO Premium	SOLO Club	Bank of Georgia Retail	TBC Status
Gebühren	220 GEL / 60-70€ im Jahr oder 22 GEL / Monat	700 GEL / 220 € im Jahr oder 70 GEL im Monat + AMEX nach Wunsch	Konto: 1,50 GEL Monat Karte: 54 GEL im Jahr	100 GEL im Jahr oder 200 GEL im Jahr mit Kontaktperson
Karten - Wie viele?	Visa Platinum	Visa Platinum Premium + Club Optional: American Express Platinum	Mastercard Classic *Andere Karte sind vom Status abhängig*	Visa Platinum Optional: 2 kostenlose Karten Visa/Mastercard Platinum/Gold
Geld abhebung Inland	0% aus ATM bei Partnerbank bei andere Bank 0,6 % Gebühr	0% aus ATM bei Partnerbank bei andere Bank 0,6 % Gebühr	0,2% aus ATM bei BOG - 0,6% Gebühr andere Bank	0% aus ATM bei der TBC oder 0.6% Partnerbanken/TBC Cash-desk
Geld Abhebung Ausland	2% - Minimum 3 USD	0%	2% - Minimum 3 USD	2%
Mind. Umsatz	3.000 GEL (ca. 1.000€) pro Monat oder 20.000 GEL Deposit	8.000 GEL (ca. 2.600 USD) pro Monat oder 30.000 GEL (10.000 EUR) Deposit	Keine	Keine
Transfer andere Währungen als GEL	(0,3%) 15$/€ pro transaktion	(0,3%) 15$/€ pro transaktion	15$/€ pro transaktion	15$/€ pro transaktion
Transfer in GEL	nicht möglich nach ausländischer € Konto	nicht möglich nach ausländischer € Konto	nicht möglich nach ausländischer € Konto	nicht möglich nach ausländischer € Konto
Zinsen auf die Karte	4% GEL / 1,00% USD	4% GEL / 1,00% USD	Keine	3,5 % GEL - 0,75 % USD
Deposit	9% GEL - 3,05 % USD	9% GEL - 3,05 % USD	9% GEL	9% GEL
Verfügbarkeit / Abhebung Pro Tag	10.000 GEL / Tag	30.000 GEL (10.000 EUR) / Tag	2.500 GEL / Tag	30.000 GEL / Tag
Garantie bei Geld Überweisen	40€ -> 0,3 %	40€ -> 0,3 %	Min. 40€ -> 0,3 %	20 USD / 30 EUR

Voraussetzungen PB in Georgien

>= 500.000 GEL im current Account oder equivalente Währung

>= 500.000 GEL in term Deposit, CD oder clearable CD

>= 500.000 GEL bei unserem Partnerbroker in Securities halten bzw. dahin transferieren

-> **Privatkonto minimum 500.000 GEL** oder **Geschäftskonto ab 400.000 USD** Einlage!

Was sind die Vorteile?

Eigenen Ansprechpartner für Betreuung mit besten Englischkenntnissen

Eigene Investmentprodukte, welche nur HNWIs zur verfügung stehen mit hoher Verzinsung -> bis zu 5% pa möglich auf USD

2 Visa Infinite Karten und eine MasterCard Standard kostenlos

Keine Kontoführungsgebühren!

Amex Green oder Gold ohne Jahresgebühr

Multiwährungskonto mit USD/EUR/GBP/GEL

Kostenloses weltweites Geldabheben!



Vor Ort Eröffnung oder remote? Beides möglich

Vor Ort mit unseren Mitarbeitern möglich persönlich bei unserem Kontaktmann in der Bank vorgestellt zu werden

Flaggentour mit Dora nutzen oder **einfache Bankentour**

alternativ bei Community Treffen und Seminar in Georgien







Banking in Singapur

Singapur bietet als sehr stabiler Standort eine sehr sichere Jurisdiktion für Bankkonten.

Dies ist mit gewissen Auflagen wie hohen Mindesteinzahlung und starken KYC Überprüfungen verbunden

Singapur nimmt am CRS Abkommen teil

Eingelagerte physische Edelmetalle in Singapur werden bisher nicht vom CRS erfasst

Guter Standort für Tausch von Kryptowährungen in Edelmetalle und vice versa

Banking in Singapur

Einlagesicherung: “In the event a Deposit Insurance (DI) Scheme member bank or finance company fails, all of your insured deposits with that member are aggregated and **insured up to S$75,000** by the Singapore Deposit Insurance Corporation Limited (SDIC).

Insured deposits held in trust and client accounts held by non-bank depositors are insured **up to S$75,000 per account.**”

https://www.sdic.org.sg/

UOB Wealth Banking

Mindesteinlage bei Eröffnung 100.000 SGD

UOB PRVI Miles Card -> 2.4 miles for every S$1 spent overseas
-> 20,000 loyalty miles every year with minimum spend of S$50,000 in a year
-> Up to 8 complimentary airport transfers to Changi Airport in a year
-> S$256.80* yearly FIRST YEAR CARD FEE WAIVER / Supplementary Card S$128.40* for subsequent cards FIRST 2 CARDS FREE
-> For Foreigners: Minimum annual income of S$40,000 is required OR Fixed Deposit collateral of at least S$10,000 + Age: ≥ 21 years old

https://www.uob.com.sg/wealthbanking/about/index.page

UOB Wealth Banking

Currency of time/fixed deposit of FCFD Account	Tenor	Promotional Interest Rate* (p.a.)
USD	6-month	1.95%
AUD	6-month	0.90%

Minimum Einzahlung von USD20,000 oder AUD20,000 im Foreign Currency Fixed Deposit.

https://www.uob.com.sg/wealthbanking/about/index.page

DBS Wealth Banking

Mindesteinlage 350.000 SGD

Multi Currency Account - Access 12 foreign currencies and the Singapore dollar conveniently with one account wherever you are, 24/7.

Pay in multiple currencies for your overseas and online shopping with your linked DBS Treasures Visa Debit Card in up to 11 foreign currencies* with no foreign exchange fees.

The Multi-Currency Account also allows you to **invest and trade** conveniently in multiple markets and currencies with a linked **DBS Vickers Online account**, and you can and enjoy lower commissions on cash upfront trades,

https://www.dbs.com.sg/treasures/dbs-forms/account-opening-wealth.page

DBS Wealth Banking

https://www.dbs.com.sg/treasures/deposits/your-cards/treasures-debit-card

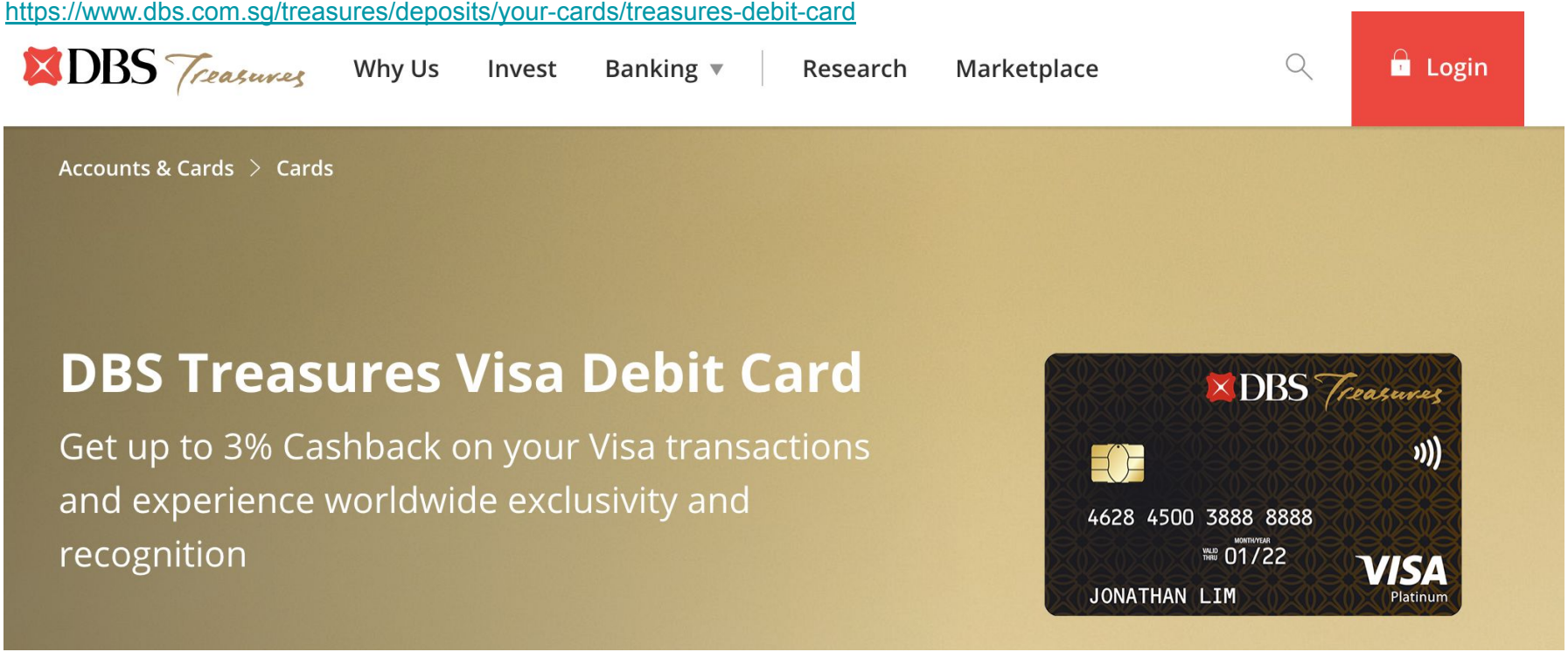

DBS Wealth Banking

Get **3% cashback** when you tap to **pay using Visa Contactless.** Simply spend a minimum of S$400 on Visa and keep your cash **withdrawals to S$400 and below** in the same month.

Earn **0.3% cashback** for **every Visa transaction.** No minimum spend required.

Age 18 years and above, **DBS Treasures client** with a signature-operated DBS Savings Plus, DBS Autosave, DBS Current or POSB Savings account + **No income requirement** + **Annual Fee SGD$0**

DBS Wealth Banking

DBS Treasures

Amt(USD)	< 10'000	< 25'000	< 50'000	< 100'000	< 250'000	<= 500'000
1 day	0.0000	0.0000	0.0000	0.7100	0.7100	0.7100
1 week	0.0000	0.0000	0.0000	0.7600	0.7600	0.7600
1 mth	0.8800	0.8800	0.8800	0.9400	0.9400	0.9400
2 mths	1.0200	1.0200	1.0200	1.1000	1.1000	1.1000
3 mths	1.0200	1.0200	1.0200	1.1000	1.1000	1.1000
6 mths	1.0900	1.0900	1.0900	1.1600	1.1600	1.1600
12 mths	1.2400	1.2400	1.2400	1.3250	1.3250	1.3250

https://www.dbs.com.sg/personal/rates-online/foreign-currency-fixed-deposits.page Minimum von 5.000 SGD

DBS VICKERS

https://www.dbs.com.sg/vickers/en/products/default.page

Investment Choices

Common Stock



Invest in major global stock markets and choose from an array of instruments for potential capital gain and/or dividend payouts.

Exchange Traded Funds



ETFs give you exposure to a diverse range of asset classes and markets.

Real Estate Investment Trusts



Earn income produced from real estate and real estate-related assets without having to purchase an actual property.

Preference Shares



These are company shares with dividends that are paid to shareholders before common stock dividends are paid out.

Fixed Income Securities



Receive regular interest payouts over the period of the loan on top of the principal upon maturity.

American / Global Depository Receipts



Take advantage of investment opportunities in developing and emerging markets with ADR and GDR.

Structured Warrants



A way to invest in a security issued by a third-party financial institution like a bank.

Callable Bull Bear Contracts



Invest in an underlying asset through a third-party financial institution and benefit from the asset's performance.

Daily Leverage Certificates



DLCs offer you exposure to a fixed leverage of 3 to 7 times the daily performance of the underlying index.

DBS VICKERS

https://www.dbs.com.sg/vickers/en/pricing/default.page

COMMISSION CHARGE			OTHER TRANSACTION CHARGES
(Shares trading in SGD)			
	By Phone:	ONLINE:	Clearing Fee (CDP imposed): 0.0325%
Minimum Commission:	SGD40	SGD25	SGX Trading Fee: 0.0075%
SGD50,000 and below	0.375%	0.28%	
Above SGD50,000 - SGD100,000	0.300%	0.22%	
Above SGD100,000	0.225%	0.18%	

Citibank Wealth Banking



Mindesteinlage 200.000 USD

Choice of currencies: SGD, USD, AUD, EUR, GBP, HKD, JPY

24-Hour CitiPhone Banking and Online Banking services

Free Citibank ATM / Debit card with your current account in Singapore that gives you access to instant cash from over 20,000 Citi ATMs worldwide

https://www.ipb.citibank.com.sg/english/forms/english/open-an-IPB-account/open-an-ipb-account.htm?icid=IPBKLA13ENGLBLHEOA

Auslandsbroker

Broker im Ausland können durch globale Diversifizierung für mehr Sicherheit und Zugriffschutz sorgen

Zugriff auf globale Märkte, welche bei anderen Brokern ggf. nicht verfügbar sind.

Deutsche Broker decken viele internationale Märkte oder Instrumente nicht ab. Das liegt vor allem an Regularien

Richtlinie 2014/65/EU erschwert den Handel außereuropäischer Produkte, da Zielmarktdefinition für BaFin vorliegen muss (alles in deutscher Sprache). Zusätzlich wird zwingend ein Produktinformationsblatt gefordert! Ohne diese Dinge wird keine Handelsfreigabe mehr für sogenannte strukturierte Finanzprodukte wie börsennotierte Fonds, ETFs und ETNs gegeben.

https://eur-lex.europa.eu/legal-content/EN/TXT/?uri=celex%3A32014L0065



Auslandsbroker in Georgien

Galt & Taggart gehört zur BoG und ist mit das größte Brokerhaus in Georgien.

Alle wichtigen weltweiten Märkte sind über die Plattform handelbar

Grenzmärkte können durch den Broker bedient werden

Funds werden teilweise außerhalb Georgiens gehalten

Kaum Einschränkungen und Regulierungen wie in Europa

Galt & Taggart

-> Keine Kontoführungsgebühren, Mindesteinlage 1.000 USD

-> Remote und vor Ort Eröffnung möglich

-> Alle weltweit großen Börsenplätze wie zB: LSE, NYSE, Frankfurt, OMX, NASDAQ, Kanada, Hongkong, etc.

-> Alle weltweiten Staatsanleihen (auch US Bonds).

Galt & Taggart

-> Über 100.000 verschiedene Instrumente: Forex Crosses, FX Options, CFDs, ETFs/ETCs, Stocks, Contract Options, Futures

-> Broker-Dealer Service für den Handel von hart zu erreichenden Grenzmärkten wie: Georgien, Ukraine, Armenien, Azerbaijan, Türkei, Iran, Russland, Kazakhstan, Uzbekistan, etc.

-> Handelszugriff durch über mehr als 10 counterparty Brokers

-> Zugriff auf lokale wie auch internationale fixed income markets

Galt & Taggart

clearstream | DEUTSCHE BÖRSE GROUP

-> Funds werden teilweise außerhalb von Georgien gehalten (Clearstream & Saxo Bank) und der Broker nimmt an den Euroclear und Clearstream Systemen teil

-> Vermögensverwaltung in Kombination mit unserer Partnerbank für einen Private Banking Account ist für HNWIs möglich (ab 500.000 GEL); ohne Private Banking Account ab 10.000 USD möglich

-> Retail Banking bei BoG, um USD kostenlos einzahlen zu können.



Galt & Taggart

Clearstream International S.A. ist eine im Jahr 2000 aus der Fusion der Deutsche Börse Clearing AG (vormals Deutscher Kassenverein AG) und Cedel International hervorgegangene Abwicklungs- und Verwahrgesellschaft mit Sitz in Luxemburg. Clearstream fungiert auch als Zentralverwahrer für die internationalen Kapitalmärkte und für deutsche und luxemburgische inländische Wertpapiere. Das Unternehmen ist vollständig im Eigentum der Deutschen Börse AG.

https://www.clearstream.com/clearstream-en/



Galt & Taggart

-> Eine Preisliste findest Du hier (keinen Anspruch auf Aktualität):
https://drive.google.com/file/d/1l0baswuG5D2zDld6dwuLasVxnkLxyOIP/view?usp=sharing

-> Kosten für den Brokerage Service, falls gewollt:
https://drive.google.com/file/d/19rDbcmh6lXs0mQUXgFHIh5z8l8qzo5Ls/view?usp=sharing

Einen Einblick in das Backend der Handelsplattform und dem Broker bekommst Du in unserem Video, welches Sergio für Dich aufgezeichnet hat:
https://vimeo.com/365465004/ace79f5a59

Alternative Auslandsbroker

Swissquote https://de.swissquote.com/ - Schweiz

DEGIRO https://www.degiro.ch/ - Schweiz

Investors Europe https://www.investorseurope.com/ - Mauritius

Lynx Broker https://www.lynxbroker.com/trading-fees/ - Netherlands

CAP Trader https://www.captrader.com/de/ von Interactive Brokers

Interactive Brokers https://www.interactivebrokers.com - USA

Physische Edelmetalle

Physische Edelmetalle (Gold & Silber) stellen Geld in ihrer reinsten Form dar

Hatten über Jahrhunderte immer einen Gegenwert zum aktuell vorherrschenden Geldsystem, egal welche Papierwährung zum jeweiligen Zeitpunkt genutzt wurde. Fiat Geld hat seinen Ursprung im 11 Jhd. in China der Yuan und Ming Dynastie.

Bietet keine Verzinsung und ist von Faktoren der Wirtschaft teilweise abhängig
- In guten Zeiten dümpeln Edelmetallpreise häufig umher
- In Krisenzeiten bieten sie gutes Potenzial

Inflationsausgleich über einen langen Zeitraum

Sehr liquide

Physische Edelmetalle im Ausland

Physische Edelmetalle können im Wohnsitzland oder Ausland gehalten werden. Für die eigene Handlungsfreiheit empfiehlt es sich im “eigenen Versteck” genügend physische Edelmetalle gelagert zu haben (oder in Umgebung).

Überschüssige und große Portfoliobestände sollten in Drittstaaten außerhalb des eigenen Wohnsitzstaates gehalten werden

Liechtenstein, die Schweiz und Singapur zählen zu den Top-Kandidaten für Investoren, die eine sichere und zuverlässige Jurisdiktion für die physische Lagerung ihrer Goldbestände suchen.

Ausland oder Wohnsitzstaat?

-> Zuhause hat man ein hohes Risiko der Enteignung und des Diebstahls.
-> In Drittstaaten ist es schwieriger an das eigene Metall zu kommen.

Offiziell gehaltenes Edelmetall kann unter ein Goldverbot fallen oder unter einer neu eingeführten Vermögens- und / oder Kapitalertragssteuer leiden.

Die Einführung eines Goldverbots ist relativ gering, da wenig Menschen physische Edelmetalle halten, es schwer umzusetzen ist und es einfacher ist zuerst aktuelle Reserven des Rentensystems anzuzapfen.

Drittstaaten können auch Anonymität bieten und es ist sehr schwierig in einer weit entfernten und autonomen Jurisdiktion Gesetze oder Urteile umzusetzen.

3 Wege Gold ins Ausland zu bringen

Selber transportieren - nur bei überschaubaren Mengen möglich und zu empfehlen
- unbedingt die Zollbedingungen vom Ausgangs- und Zielland beachten und ordentlich deklarieren
- möglichst immer direkten Weg bevorzugen! Kein Transit

Transportieren lassen - ist mit sehr hohen Kosten verbunden

Gold Zuhause verkaufen und im neuen Land mit dem Geld wieder neu kaufen.

Liechtenstein

„Über Jahrhunderte hat sich die Familie Liechtenstein an die Gesetze gehalten, die sie selbst erlassen hatte. Laut diesem Hausgesetz wacht der Landesfürst über den ‚Ruf, das Ansehen und das Wohl' des Fürstlichen Hauses Liechtenstein."

Fürst Hans-Adam II.

Das Fürstentum Liechtenstein ist der EU niemals beigetreten, ist jedoch Mitglied des Europäischen Wirtschaftsraums (EWR) und Unterzeichner des Schengen-Abkommens.

Regierungssystem Liechtensteins ist das einer **konstitutionellen Monarchie**, wobei sich der **Monarch und das demokratisch gewählte Parlament** die Entscheidungsgewalt teilen.

Militärisch betrachtet steht Liechtenstein unter dem Schutz der Schweizer Armee und unterhält in vielen Bereichen enge Beziehungen zur Schweiz, ist aber im Hinblick auf lokale Gesetzgebung und internationale Politik vollumfänglich souverän

Liechtenstein

Liechtenstein erwirtschaftet seit Jahren Budgetüberschüsse. 2017 betrug der Überschuss 196,1 Mio. CHF oder 3,2% des BIP. Per 31. Dezember 2016 betrug der Nettovermögenswert des öffentlichen Vermögens Liechtensteins 7,1 Mrd. CHF oder 116% des BIP.

Früher als viele andere Länder hat sich das Fürstentum dem Kryptowährungssektor geöffnet. Als Konsequenz ist das kleine Land zu einem Krypto-Hub herangewachsen, der sich durchaus mit dem „Crypto Valley“ in Zug (CH) messen kann.

Philoro bietet Einlagerung in Liechtenstein an https://philoro.li/service/lagerung

Schweiz

Unter intensivem externen Druck behielt die Schweiz als bewaffnetes, neutrales Land ihre Souveränität bei und widersetzte sich so beiden Weltkriegen.

Bis zum heutigen Tage verfügt sie über eine der dezentralsten politischen Strukturen der Welt. -> Setzt Grenzen der Macht der Regierung entsprechend den Grundsätzen der Subsidiarität und der direkten Demokratie.

In Vergleich zu ihren EU-Nachbarn und der EU insgesamt ist die Schweiz deutlich umsichtiger im Management der Staatsfinanzen. Für 2018 kündigte die Schweizer Regierung einen Überschuss von 2,9 Mrd. CHF (2,38 Mrd. EUR) an.

Physisches Silber, Platin oder Palladium unterliegt in der Schweiz beim Kauf grundsätzlich der gesetzliche Mehrwertsteuer.

Schweiz

Offen für neue Technologien wie der „Crypto Valley“ im Kanton Zug zeigt.

Schweiz

Zusammenfassend spricht folgendes für den Standort Schweiz für die Gold und Vermögenslagerung:

- langfristig beibehaltene Neutralität
- solide, nicht-interventionistische Außenpolitik
- mehr als 50% der Haushalte im Land verfügen über eine Waffe
- strengen Begrenzung der Regierungsmacht (Goldverbot unwahrscheinlich)
- Nähe zu Deutschland und Österreich

Zollfreilager in der Schweiz und Einlagerung mit Pro Aurum möglich

https://proaurum.ch/leistungen/edelmetallverwahrung/zollfreilager

Singapur

Erhebt auf Anlage-Edelmetalle weder Kapitalertragssteuer noch Mehrwertsteuer.

Sehr stark bei der Einhaltung von Eigentumsrechten.

„Why did Singapore develop and not the others, what was missing in the others? I could only tell Valéry Giscard d'Estaing what I thought were three primary reasons: first, stability and cohesion in society; second, a cultural drive to achieve and a thrifty, hardworking people always investing in the future, with high savings for a rainy day and for the next generation; third, a great reverence for education and knowledge.“

Lee Kuan Yew

Geographische Vorteile: Befindet sich an einer strategisch bedeutsamen Kreuzung der weltweit wichtigsten Schifffahrtsrouten und nahe an China.

Globales Business- und Finanzzentrum - Steuersystem und die regulatorischen Rahmenbedingungen einfach und anlegerfreundlich.

Während die Debatten um Reichensteuern im Westen lauter werden, gelten Kapitalkontrollen und höhere Steuern auf Kapital in Singapur als undenkbar.

Singapur



Singapur

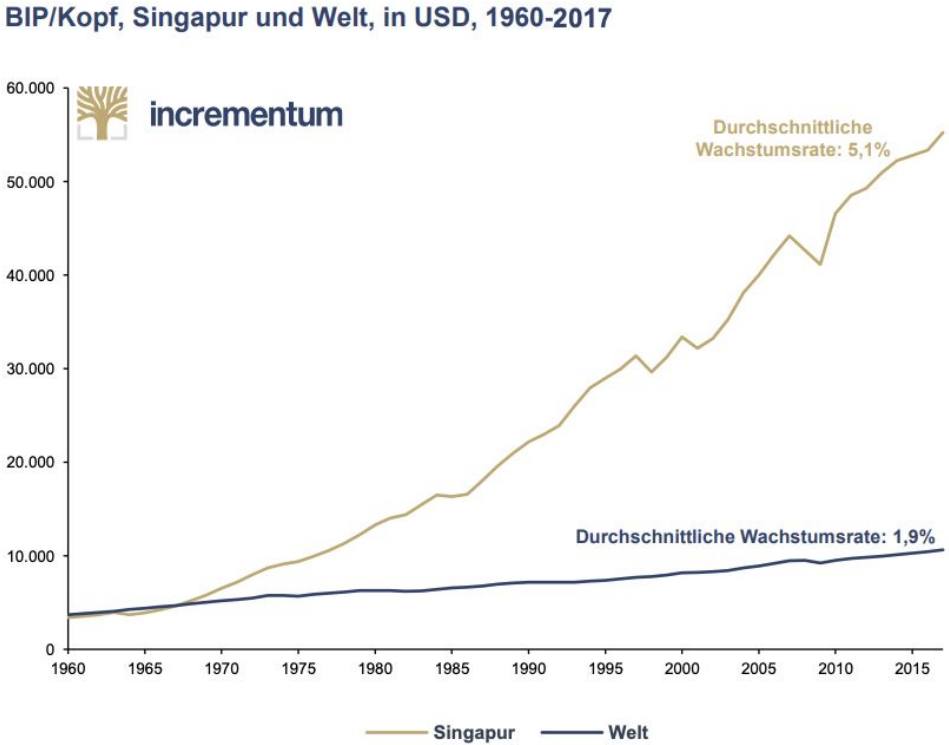

Quelle: Weltbank, Incrementum AG

Singapur

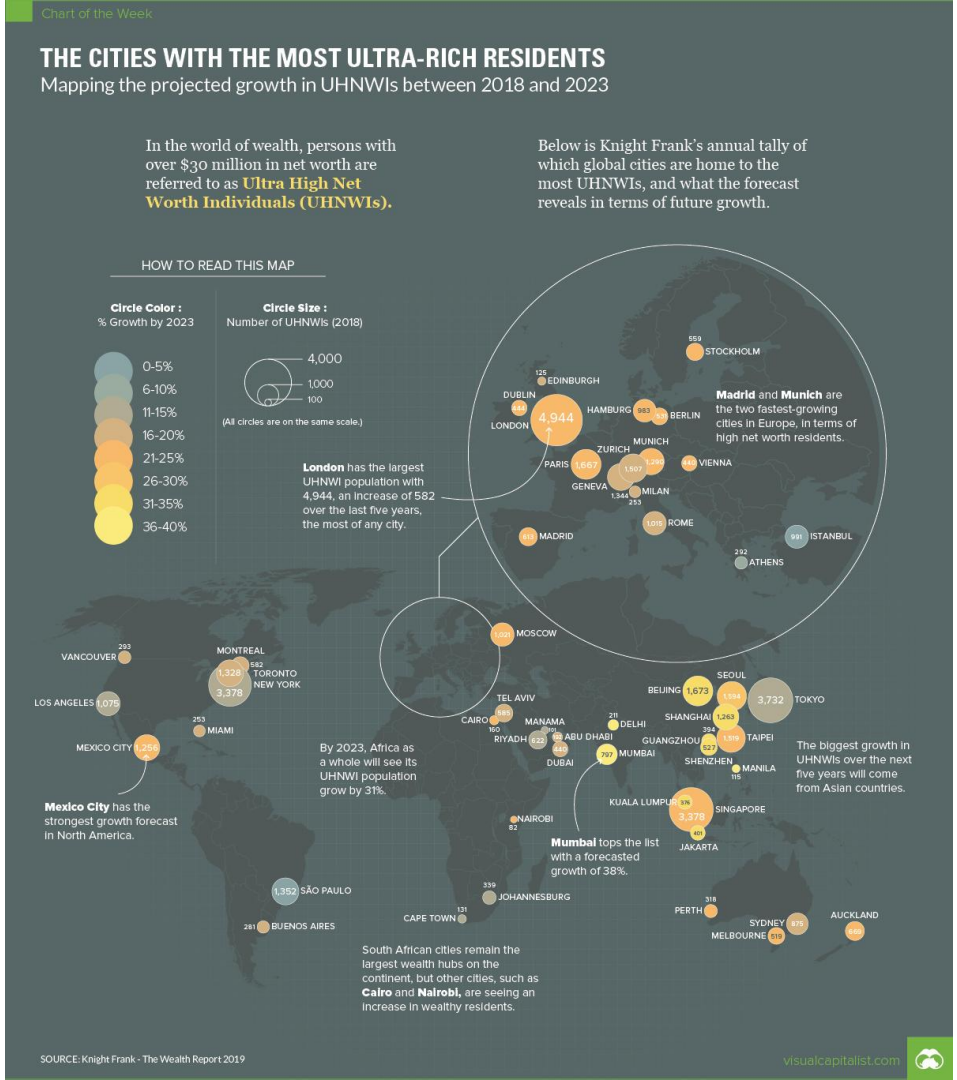

Chart of the Week
THE CITIES WITH THE MOST ULTRA-RICH RESIDENTS
Mapping the projected growth in UHNWIs between 2018 and 2023
In the world of wealth, persons with over $30 million in net worth are referred to as Ultra High Net Worth Individuals (UHNWIs).
Below is Knight Frank's annual tally of which global cities are home to the most UHNWIs, and what the forecast reveals in terms of future growth.
HOW TO READ THIS MAP
Circle Color : % Growth by 2023
0-5%
6-10%
11-15%
16-20%
21-25%
26-30%
31-35%
36-40%
Circle Size : Number of UHNWIs (2018)
4,000
1,000
100
(All circles are on the same scale.)
London has the largest UHNWI population with 4,944, an increase of 582 over the last five years, the most of any city.
Madrid and Munich are the two fastest-growing cities in Europe, in terms of high net worth residents.
By 2023, Africa as a whole will see its UHNWI population grow by 31%.
The biggest growth in UHNWIs over the next five years will come from Asian countries.
Mexico City has the strongest growth forecast in North America.
Mumbai tops the list with a forecasted growth of 38%.
South African cities remain the largest wealth hubs on the continent, but other cities, such as Cairo and Nairobi, are seeing an increase in wealthy residents.
STOCKHOLM 559
EDINBURGH 125
DUBLIN 544
LONDON 4,944
HAMBURG 983
BERLIN 938
MUNICH 1,290
ZURICH 1,507
PARIS 1,667
GENEVA 1,344
MILAN 253
VIENNA 940
ROME 1,015
MADRID 613
ISTANBUL 991
ATHENS 292
MOSCOW 1,021
VANCOUVER 293
MONTREAL 1,328
TORONTO 582
NEW YORK 3,378
LOS ANGELES 1,075
MIAMI 253
MEXICO CITY 1,256
TEL AVIV 585
CAIRO 160
MANAMA 390
RIYADH 622
ABU DHABI 640
DUBAI 797
DELHI 211
MUMBAI
BEIJING 1,673
SEOUL 1,994
SHANGHAI 1,263
TOKYO 3,732
GUANGZHOU 394
TAIPEI 1,519
SHENZHEN 527
MANILA 115
KUALA LUMPUR 376
SINGAPORE 3,378
JAKARTA 401
NAIROBI 82
SÃO PAULO 1,352
BUENOS AIRES 281
JOHANNESBURG 339
CAPE TOWN 131
PERTH 318
SYDNEY 875
MELBOURNE 519
AUCKLAND 660
SOURCE: Knight Frank - The Wealth Report 2019
visualcapitalist.com

Singapur - Was sollte ich bedenken?

Liegt in einer wirtschaftlich schwachen Region mit einer sehr heterogenen Bevölkerung.

Hat strengere Gesetze und schränkt somit individuelle Freiheiten ein aber wirtschaftliche Freiheit gilt als ultimatives Recht und die Regierung agiert als Wächter dieses Bürgerrechts.

Bisher noch nicht “lange genug bewährt” (ca. 50 Jahre alt) und wurde noch keinem Stresstest durch extreme Krisen oder Konflikte unterzogen.

Ist von großen und bisweilen feindlich gesinnten Staaten umgeben.
-> 1968 bestand das Risiko einer Invasion seitens Indonesien, als Singapur die Todesstrafe an indonesischen Matrosen vollzog.
-> Malaysia wollte Singapur wirtschaftlich sabotieren (Unterbindung von Wasserexporten).

Wohin mit den Edelmetallen?

Bei umsichtigen, langfristigen Investments in physische Edelmetalle wird man keine Einheitsgröße finden, die allen passt. Jeder hat seine eigene Ausgangssituation und Risikoeinschätzung als Investor!

Die 3 genannten Standorte glänzen jedoch im Vergleich zu vielen anderen Staaten weltweit für einen möglichen Gold-Hafen.

Praktisch orientiert: Es ergibt Sinn, Gold an Standorten aufzubewahren, die raschen Zugang zu aktiven Goldmärkten haben.

-> Die Schweiz ist Weltmarktführer bei der Gold-Veredelung und verfügt über umfangreiche Aktivität im Barrenhandel.

-> Singapur hat ebenfalls einen gut entwickelten Goldmarkt.

Zusätzliche Möglichkeit: Schließfächer

Das Safe in Wien ist eine gute Adresse für anonyme Schließfächer

https://www.dassafe.com/

Weit ab und exotisch: New Zealand Vault http://www.nzvault.co.nz/

Informationsaustausch

4 globale Austausch-Mechanismen

Eigentlich größte Gefahr: Daten-Leaks

EU-FATCA	volle Transparenz innerhalb der EU
CRS	einmal jährlicher automatischer Abgleich in 120+ Ländern
TIEA	manuelle Anfragen in Niedrigsteuerländern
DBA	gegenseitige Amtshilfe in Steuersachen

Schlupflöcher

Austausch nur nach Adresse, Austausch nur bei min. 25% Shareholding, keine E-Money-Anbieter (aber EU-Fatca), viele nicht beteiligte Länder, ...

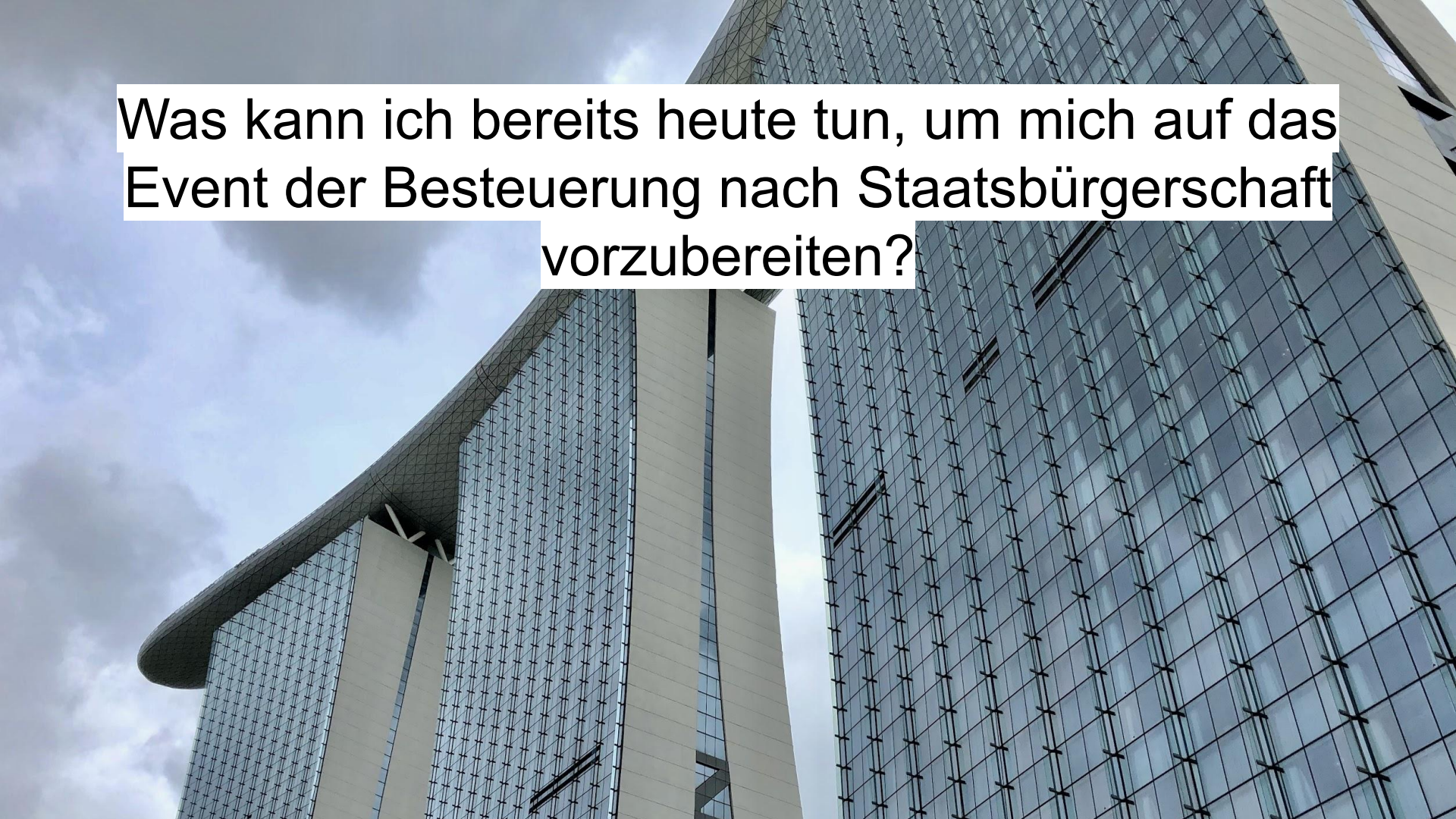
Was kann ich bereits heute tun, um mich auf das Event der Besteuerung nach Staatsbürgerschaft vorzubereiten?

Warum ist eine zweite Staatsbürgerschaft wichtig?

Erhöhung der persönlichen Reisefreiheit

Erhöhung der individuellen Sicherheit und Freiheit

Ganzheitliche Vorsorge für nächste Generationen

Mehr Handlungsfreiheit bei Änderungen vom Steuersystem

Ist es möglich eine zweite Staatsbürgerschaft anzunehmen?

Teilweise vom Heimatland nicht erwünscht. In DE/AT muss ein Beibehaltungsantrag gestellt werden. Schweizer dürfen zweite Staatsbürgerschaft annehmen.

Ausnahme sind EU Staaten, welche ohne Beibehaltungsantrag angenommen werden dürfen.

4 Wege eine weitere Staatsbürgerschaft zu erhalten

1. Abstammung / Vorfahren
2. Aufenthalt
3. Sonderbedingungen wie Heirat
4. Investment

1. Staatsbürgerschaft nach Abstammung

Einfachste und günstige Weg für viele -> **“Recht des Blutes”** Ius Sanguinis

Häufig qualifiziert man sich wenn die Eltern, Großeltern oder Urgroßeltern aus einem bestimmten Land kamen und dessen Staatsbürgerschaft haben/hatten.

Häufig muss der Vorfahre vor der eigenen Geburt noch die Staatsbürgerschaft gehabt haben, um sich zu qualifizieren.

Länder welche interessant sind: Italien (Vorfahre vor 1948 geboren nur väterlicherseits, danach beide Seiten möglich), Irland, UK, Polen, Ungarn (seit 2011 bis Urgroßeltern möglich)

1. Staatsbürgerschaft nach Abstammung

Besuch des nächstgelegenen Konsulats, um eine Liste aller benötigten Dokumente zu erhalten

Häufig benötigt man:

- Eigene Geburtsurkunde, Heiratsurkunde, Scheidungsurteil, Reisepass
- der eigenen Kinder wenn zutreffend
- Geburts- und Sterbeurkunde der Vorfahren, welche die Staatsbürgerschaft hatte

2. Staatsbürgerschaft nach Aufenthalt

Wette auf Zeit, dass man als Resident sich naturalisieren lassen kann. Jedes Land hat eigene Bedingungen für eine Naturalisation.

Wichtige Fragen, welche man sich stellen sollte:

Wie lange muss ich den Wohnsitz in einem Land haben bis ich mich für den Naturalisierungprozess qualifiziere?

Wie schwer ist es einen Wohnsitz zu erhalten? Manche Länder sind sehr einfach (z.B. Panama, Paraguay, Chile), während andere sehr viel schwieriger sind wie USA oder Kanada

2. Staatsbürgerschaft nach Aufenthalt

Muss ich im Land wirklich leben, um mich zu qualifizieren? Panama hat geringe Anforderungen, während man in anderen Ländern wirklich die meiste Zeit leben muss wie Brasilien oder Kanada.

Du solltest generell nicht erwarten, dass Dir die Staatsbürgerschaft zusteht nur weil Du die minimal Anforderungen für den Wohnsitz einhältst (zB alle 2 Jahre Einreise nach Panama oder 10 Jahre nach Paraguay)

2. Staatsbürgerschaft nach Aufenthalt

Gute Länder:

Belgien nach 5 Jahren Wohnsitz, 155 Länder 2020 -> man sollte deutsch, holländisch oder französisch lernen/sprechen und ein reales soziales Leben (Freunde, Vereinsmitgliedschaft, etc.) in Belgien besitzen - durch Schengen Raum ist es nicht nötig andauernd im Land zu leben.

Chile nach 5 Jahren, 114 Länder 2020 (Eu, Russland, USA, Kanada) -> man sollte einen großteil des Jahres im Land sein um sich zu qualifizieren (wenigstens 6 Monate/Jahr) -> In der europäischen Winterzeit lässt es sich gut in Chile aushalten. Es ist nicht verkehrt spanisch zu sprechen und Verbindungen zum Land zu haben wie Eigentum und / oder soziales Leben.

2. Staatsbürgerschaft nach Aufenthalt

Argentinien nur 2 Jahre, 114 Länder 2020 (EU, Russland) -> man sollte einen großteil des Jahres im Land sein um sich zu qualifizieren (wenigstens 6 Monate/Jahr) + grundlegende Spanischkenntnisse

Panama nach 5 Jahren Wohnsitz, 94 Länder 2020 (EU, Russland, USA, Kanada, Australien, Neuseeland, Japan) -> kein wirklicher Mindestaufenthalt aber Verbindungen zum Land sollten vorhanden sein (Spanischkenntnisse, ggf. Business und sozial).

Staat	Visafreie Ziele	Zeitraum	Einwanderung
Argentinien	114	2 Jahre	Einfach
Paraguay	93	3 Jahre	Einfach
Kanada	121	4 Jahre	Schwierig
Australien	119	4 Jahre	Schwierig
Brasilien	116	1-4 Jahre	Mittel
Panama	94	5 Jahre	Einfach
Uruguay	104	5 Jahre	Mittel
Chile	114	5 Jahre	Mittel
Belgien	155	5 Jahre	EU
Irland	156	5 Jahre	EU
Portugal	154	6 Jahre	EU
Zypern	150	6 Jahre	EU

3. Staatsbürgerschaft nach Sonderbedingungen

Beispiel für “Sonderbedingungen”: Heirat oder Baby

Brasilien (161 Länder 2020, EU, Russland) -> Heirat eines brasilianischen Staatsbürgers, ein leibliches Kind (Geburtstourismus) oder Adoption -> sofort permanente Aufenthaltsgenehmigung, Einbürgerung nach einem Jahr (möglichst im Land leben)

Kind in Brasilien gebären und dadurch das direkte Recht der permanenten Aufenthaltsgenehmigung sichern -> nach einem Jahr Beantragung Einbürgerung

Normaler Weg dauert über 8 Jahre in Brasilien

3. Staatsbürgerschaft nach Sonderbedingungen

Israel (150 Länder 2020, Russland, EU, Kanada) -> jüdische Vorfahren (Eltern oder Großeltern)

Das ‘right of return’ betrifft auch konvertierte Juden, sodass man Jude werden kann und danach die Einbürgerung beantragen kann

In beiden Fällen muss man es aber eindeutig beweisen können und man wird getestet!

Achtung jeder Mann muss 3 Jahre dem Militär gedient haben (über 18 Jahre) und bleibt ein Reservist bis Mitte 40! Viele Feinde in der Welt, vor allem im Mittleren Osten.

4. Staatsbürgerschaft nach Investment

citizenship-by-investment (CBI) / Economic citizenship

Nur für wenige Personengruppen interessant -> sechsstellige Investition nötig -> kaum Wartezeit

Investment oder Spende (günstigste Option)

Gut wenn man eine bestehende Staatsbürgerschaft aufgeben möchte oder um eine weitere schnell anzunehmen

DE/AT müssen Beibehaltungsantrag beachten, Schweizer dürfen zweite Staatsbürgerschaft annehmen

Staat	Visafreie Ziele	Schenkung	Investment
Mazedonien	117	-	-
Vanuatu	90	130.000$	-
Dominica	93	100.000$	200.000$
St. Lucia	95	100.000$	300.000$
Antigua	100	100.000$	200.000$
Grenada	93	150.000$	220.000$
St. Kitts	103	150.000$	200.000$
Bulgarien	148	-	1.2 Mio $
Malta	154	650.000$ und	150.000$ und Haus
Zypern	150	-	2.5 Mio
Österreich	155	2-4 Mio $	10 Mio.